

Organe, Personal

Verwaltungsrat

Bernhard Fuchs	Landwirt, Brienz	Präsident
Hanspeter Feuz	Landwirt, Unterseen	Vizepräsident
Jürg Villars	Leiter LANDI AG	Delegierter VR
Jürg Hiltbrand	Leiter LANDI Treuhand	Mitglied
Hans von Allmen	Landwirt, Beatenberg	Mitglied
Christian Ochsenbein	Designer/Regionenleiter ML	Mitglied

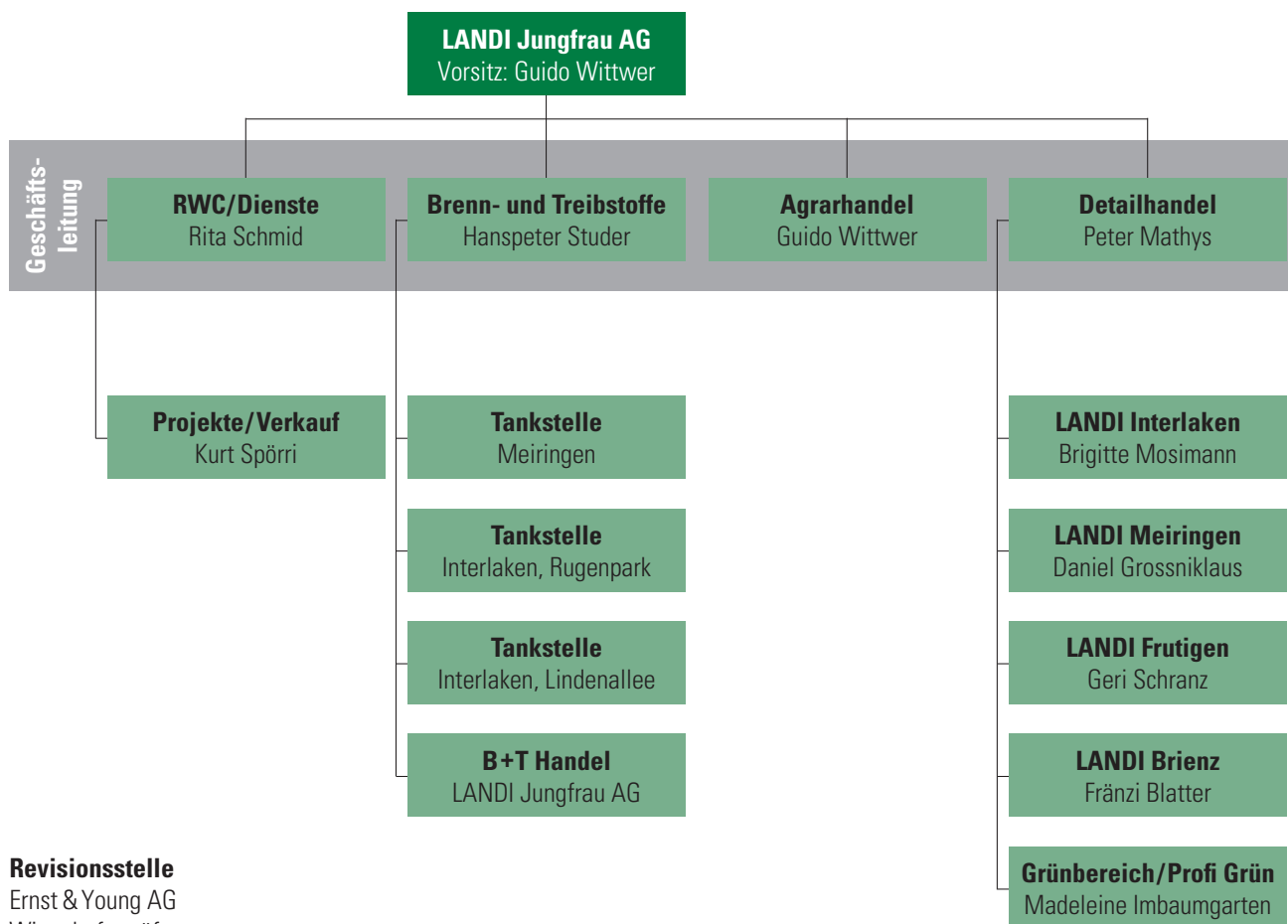

Anzahl Vollzeitstellen per 31.12.2010: 43,4
(aufgeteilt auf 69 Mitarbeiterinnen und Mitarbeiter)